



Deporte

# CONSULTA CIUDADANA

## Formulación del plan de ejecución y monitoreo del Programa de Transparencia y Ética Pública 2026

**Dependencia:** Oficina Asesora de Planeación  
**tipo de ejercicio de participación:** Diseño de planes de la entidad  
**Ciclo de gestión:** Formulación participativa



### INFORMACIÓN GENERAL DEL EJERCICIO

**Fecha de inicio:** 25 de noviembre del 2025  
**Fecha final:** 9 de diciembre de 2025  
**Metodología:** Participativa  
**Tipo de espacio:** virtual  
**Canal de comunicación de la convocatoria:** Página web, redes sociales y correos masivos a grupos de valor  
**Articulación con los planes internos del Ministerio del Deporte:** Plan de Acción  
**Cobertura:** Nacional



### OBJETIVO DEL EJERCICIO DE PARTICIPACIÓN CIUDADANA

consultar a la ciudadanía sobre el plan de monitoreo y ejecución del Programa de Transparencia y Ética Pública (PTEP) del Ministerio del Deporte para el periodo 2026, con el fin de recolectar observaciones, comentarios y sugerencias, orientadas a robustecer su formulación

### DESCRIPCIÓN DE LAS ACTIVIDADES REALIZADAS

Se colocó a disposición de los ciudadanos y/o grupos de valor documento borrador denominado "Plan de ejecución y monitoreo del Programa de Transparencia y Ética Pública (PTEP) del Ministerio del Deporte 2026" para recibir comentarios y aportes que permitan mejorar su formulación e incorporar las acciones incidentes.



### RECURSOS ECONÓMICOS Y HUMANOS

**Recursos económicos invertidos en el desarrollo del ejercicio:** \$ 0  
**Otros recursos o alianzas utilizadas en el desarrollo del ejercicio:** Humanos y tecnológicos

### DATOS CLAVES

**Duración del evento:** 15 días  
**Grupos de valor que participaron:** Ciudadanía en general  
**Número total de participantes:** 20  
**¿El ejercicio se hizo en una instancia de participación definida?:** no

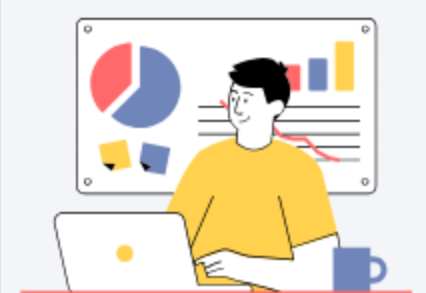

# Caracterización de los participantes

## ENFOQUE DIFERENCIAL Y ÉTNICO

	No. Personas	%
Pueblos Indígenas	1	5%
Negro (a), Mulato (a), Afrodescendiente	3	15%
Raizales	0	0
Palenquero/a	0	0
Comunidades Campesinas	1	5%
Gitano/a (Rrom)	0	0
Ninguno	12	60%
No informa	0	0
Prefiero no decirlo	3	15%
Total	20	100%

## PERSONAS CON DISCAPACIDAD

	No. Personas	%
Física	2	10%
Visual	0	0
Auditiva	0	0
Sordo ceguera	0	0
Múltiple	0	0
Intelectual	0	0
Psicosocial	0	0
Ninguno	18	90%
No informa	0	0
Prefiero no decirlo	0	0
Total	20	100%

## CICLO VITAL

Grupos por rango de edad- años	No. Personas	%
Primera Infancia (0-5 años)	0	0
Infancia (6-11 años)	0	0
Adolescencia (12-17 años)	0	0
Jóvenes (18- 28 años)	3	15%
Adultos (29-59 años)	12	60%
Adultos mayores (60 o más)	5	25%
No informa	0	0
Prefiero no decirlo	0	0
Total	20	100%

## SEXO DE NACIMIENTO

	No. Personas	%
Mujer	2	10%
Hombre	18	90%
Intersexual	0	0%
No informa	0	0%
Prefiero no decirlo	0	0%
Total	20	100%

## ¿HA SIDO VÍCTIMA DE CONFLICTO ARMADO?

	No. Personas	%
Si	4	20%
No	16	80%
No informa	0	0
Total	20	100%



# Caracterización de los participantes

## IDENTIDAD DE GÉNERO

	No. Personas	%
Femenino	2	10%
Masculino	18	90%
Transgénero	0	0%
No binario	0	0%
No informa	0	0%
Prefiero no decirlo	0	0%
Total	20	100%

## ORIENTACIÓN SEXUAL

	No. Personas	%
Heterosexual	19	95%
Lesbiana	1	5%
Gay	0	0
Bisexual	0	0
No informa	0	0
Prefiero no decirlo	0	0
Total	20	100%

## INDICADORES

Espacios programados: 1  
Espacios realizados: 1  
Porcentaje del avance: 100%

Participantes proyectados: 20  
Participantes efectivos: 20  
Porcentaje de asistencia: 100%

Aportes-recomendaciones  
Solicitudes recibidas: 8  
Aportes recomendaciones  
Solicitudes incidentes: 0  
Porcentaje de participación incidente: 0%

## TEMAS TRATADOS DURANTE EL EJERCICIO

El Ministerio del Deporte estableció un formulario donde la ciudadanía expresó sus comentarios sobre el documento borrador del plan de ejecución y monitoreo del Programa de Transparencia y Ética Pública formulado para la vigencia 2026.

## OTROS ELEMENTOS A TENER EN CUENTA

N/A

## FORTALEZAS EVIDENCIADAS

Ninguna

## ELEMENTOS POR MEJORAR

Se sugiere para ejercicios futuros de participación mejorar los mecanismos de convocatoria para aumentar la participación de los grupos de valor.

