

## Mesas de trabajo con los grupos de valor (Organismos deportivos del Sistema Nacional del Deporte) para la definición de la asignación presupuestal 2026

**Dependencia:** GIT Deporte Rendimiento Convencional  
**tipo de ejercicio de participación:** Definición de proyectos de inversión  
**Ciclo de gestión:** Formulación Participativa



### INFORMACIÓN GENERAL DEL EJERCICIO

**Fecha de inicio:** 15 octubre 2025  
**Fecha final:** 24 de octubre de 2025  
**Metodología:** Mesa de trabajo  
**Tipo de espacio:** Virtual y presencial  
**Canal de comunicación de la convocatoria:** Correo electrónico  
**Articulación con los planes internos del Ministerio del Deporte:** Plan de acción  
**Cobertura:** Nacional

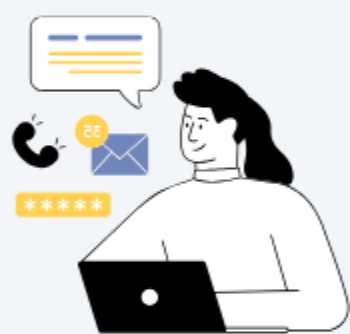

### OBJETIVO DEL EJERCICIO DE PARTICIPACIÓN CIUDADANA

Promover un espacio de interacción para la presentación de las necesidades de los organismos deportivos, para la vigencia 2026, con el fin de garantizar la preparación y participación de los atletas en los diferentes eventos.

### DESCRIPCIÓN DE LAS ACTIVIDADES REALIZADAS

Reunión con los organismos deportivos para socializar las necesidades de la vigencia 2026 con respecto a su calendario de eventos de orden Nacional e Internacional.



### RECURSOS ECONÓMICOS Y HUMANOS

**Recursos económicos invertidos en el desarrollo del ejercicio:** \$ 0  
**Otros recursos o alianzas utilizadas en el desarrollo del ejercicio:** Humanos y tecnológicos

### DATOS CLAVES

**Duración del evento:** 8 días  
**Grupos de valor que participaron:** Organismos deportivos del Sistema Nacional del Deporte  
**Número total de participantes:** 127  
**¿El ejercicio se hizo en una instancia de participación definida?:** no

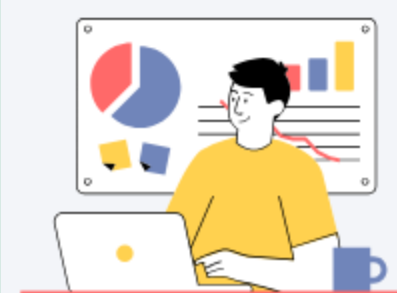

# Caracterización de los participantes

## ENFOQUE DIFERENCIAL Y ÉTNICO

	No. Personas	%
Pueblos Indígenas	2	2%
Negro (a), Mulato (a), Afrodescendiente	8	6%
Raizales	1	1%
Palenquero/a	1	1%
Comunidades Campesinas	0	0%
Gitano/a (Rrom)	0	0%
Ninguno	103	81%
No informa	0	0%
Prefiero no decirlo	12	9%
Total	127%	100%

## PERSONAS CON DISCAPACIDAD

	No. Personas	%
Física	4	3%
Visual	0	0%
Auditiva	0	0%
Sordo ceguera	0	0%
Múltiple	0	0%
Intelectual	0	0%
Psicosocial	0	0%
Ninguno	121	95%
No informa	0	0%
Prefiero no decirlo	2	2%
Total	127	95%

## CICLO VITAL

Grupos por rango de edad- años	No. Personas	%
Primera Infancia (0-5 años)	0	0%
Infancia (6-11 años)	0	0%
Adolescencia (12-17 años)	0	0
Jóvenes (185-28 años)	8	6%
Adultos (29-59 años)	109	86%
Adultos mayores (60 o más)	9	7%
No informa	0	0
Prefiero no decirlo	1	1%
Total	127	100%

## SEXO DE NACIMIENTO

	No. Personas	%
Mujer	41	32%
Hombre	86	68%
Intersexual	0	0
No informa	0	0
Prefiero no decirlo	0	0
Total	127	100%

## ¿HA SIDO VÍCTIMA DE CONFLICTO ARMADO?

	No. Personas	%
Si	5	4%
No	118	93%
No informa	4	3%
Total	127	100%



# Caracterización de los participantes

## IDENTIDAD DE GÉNERO

	No. Personas	%
Femenino	41	32%
Masculino	86	68%
Transgénero	0	0
No binario	0	0
No informa	0	0
Prefiero no decirlo	0	0
<b>Total</b>	<b>127</b>	<b>100%</b>

## ORIENTACIÓN SEXUAL

	No. Personas	%
Heterosexual	120	94%
Lesbiana	2	2%
Gay	0	0
Bisexual	0	0
No informa	1	1%
Prefiero no decirlo	4	3%
<b>Total</b>	<b>127</b>	<b>100%</b>

## INDICADORES

**Espacios programados:** 50

**Espacios realizados:** 54

**Porcentaje del avance:** 108%

**Participantes proyectados:** 50

**Participantes efectivos:** 54

**Porcentaje de asistencia:** 108%

**Aportes-recomendaciones**

**Solicitudes recibidas:** 43

**Aportes recomendaciones**

**Solicitudes incidentes:** 43

**Porcentaje de participación incidente:** 100%

## TEMAS TRATADOS DURANTE EL EJERCICIO

1. Organigrama del Organismo Deportivo
2. Balance Deportivo 2025
3. Evaluación 2025
4. Planeación Estratégica 2026
5. Plan de Inversión
6. Evaluación Programas institucionales
7. Línea de Tiempo eventos estratégicos y Fundamentales
8. Línea de Tiempo eventos Federados
9. Evaluación Equipo Humano Mindeporte.

## OTROS ELEMENTOS A TENER EN CUENTA

N/A

## FORTALEZAS EVIDENCIADAS

Se evidencia que estos ejercicios de participación ciudadana, realizados con las federaciones y el Comité Olímpico —organismos que hacen parte del Sistema Nacional del Deporte—, contribuyen a evaluar, fortalecer y proyectar los procesos desarrollados por el GIT de Rendimiento Olímpico. Asimismo, permiten identificar y atender las necesidades expuestas por los organismos deportivos. Asimismo, la información recopilada en estas jornadas se convierte en un insumo esencial para la planeación institucional, ya que posibilita anticipar requerimientos, optimizar recursos y asegurar que la proyección de la vigencia 2026 responda de manera coherente a las realidades del sector y a los objetivos misionales del GIT.

## ELEMENTOS POR MEJORAR

Se requiere contar con un mayor tiempo destinado a cada uno de los ejercicios y mesas de trabajo con las federaciones, tanto en la fase de proyección como en la de ejecución, con el fin de fortalecer la calidad de los análisis, la pertinencia de las decisiones y la solidez de las justificaciones técnicas que respaldan cada proceso.

