

Mesas para formular los recursos para el sector paralímpico 2026

Dependencia: Grupo Interno de Trabajo Deporte Rendimiento Paralímpico
tipo de ejercicio de participación: definición de proyectos de inversión
Ciclo de gestión: Formulación participativa



INFORMACIÓN GENERAL DEL EJERCICIO

Fecha de inicio: 15 de octubre de 2025

Fecha final: 15 de noviembre de 2025

Metodología: mesas de trabajo

Tipo de espacio: Presencial y virtual

Canal de comunicación de la convocatoria: Correos electrónicos

Articulación con los planes internos del Ministerio del Deporte: Plan de Acción

Cobertura: nacional

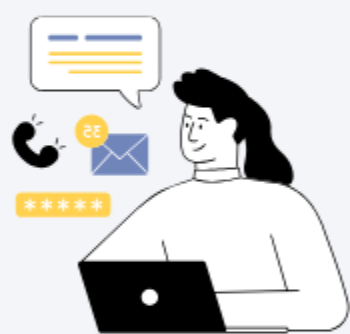

OBJETIVO DEL EJERCICIO DE PARTICIPACIÓN CIUDADANA

Recoger, analizar y sistematizar las necesidades y prioridades presentadas por las federaciones para el año 2026, con el fin de orientar la planificación, la toma de decisiones y la asignación de recursos de manera coherente y alineada con las demandas del sector

DESCRIPCIÓN DE LAS ACTIVIDADES REALIZADAS

Durante el proceso se enviaron los correos de coordinación y se confirmó con cada federación el tipo de reunión requerido, ya fuera virtual o presencial. Posteriormente, se remitió la invitación formal a través de Microsoft Teams y se llevó a cabo el encuentro programado. Al finalizar, se solicitó el diligenciamiento del registro de asistencia y se confirmó el envío de la presentación correspondiente. Finalmente, se realizó la verificación de que todas las federaciones hubieran cumplido con los requerimientos establecidos.



RECURSOS ECONÓMICOS Y HUMANOS

Recursos económicos invertidos en el desarrollo del ejercicio: \$ 0

Otros recursos o alianzas utilizadas en el desarrollo del ejercicio: humanos y tecnológicos

DATOS CLAVES

Duración del evento: 30 días

Grupos de valor que participaron: Federaciones nacionales, y comité paralímpico internacional

Número total de participantes: 54

¿El ejercicio se hizo en una instancia de participación definida?: no

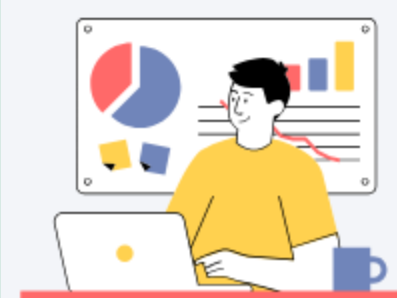

Caracterización de los participantes

ENFOQUE DIFERENCIAL Y ÉTNICO

	No. Personas	%
Pueblos Indígenas	0	0%
Negro (a), Mulato (a), Afrodescendiente	4	7%
Raizales	0	0%
Palenquero/a	0	0%
Comunidades Campesinas	0	0%
Gitano/a (Rrom)	0	0%
Ninguno	46	85%
No informa	0	0%
Prefiero no decirlo	4	7%
Total	54	100%

PERSONAS CON DISCAPACIDAD

	No. Personas	%
Física	2	4%
Visual	1	2%
Auditiva	1	2%
Sordo ceguera	0	0%
Múltiple	0	0%
Intelectual	0	0%
Psicosocial	0	0%
Ninguno	49	91%
No informa	0	0%
Prefiero no decirlo	1	2%
Total	54	100%

CICLO VITAL

Grupos por rango de edad- años	No. Personas	%
Primera Infancia (0-5 años)	0	0%
Infancia (6-11 años)	0	0%
Adolescencia (12-17 años)	0	0%
Jóvenes (18-28 años)	3	6%
Adultos (29-59 años)	47	87%
Adultos mayores (60 o más)	3	6%
No informa	0	0%
Prefiero no decirlo	1	2%
Total	54	100%

SEXO DE NACIMIENTO

	No. Personas	%
Mujer	21	39%
Hombre	33	61%
Intersexual	0	0
No informa	0	0
Prefiero no decirlo	0	0
Total	54	100%

¿HA SIDO VÍCTIMA DE CONFLICTO ARMADO?

	No. Personas	%
Si	2	4%
No	51	94%
No informa	1	2%
Total	104	100%



Caracterización de los participantes

IDENTIDAD DE GÉNERO

	No. Personas	%
Femenino	21	39%
Masculino	33	61%
Transgénero	0	0
No binario	0	0
No informa	0	0
Prefiero no decirlo	0	0
Total	54	100%

ORIENTACIÓN SEXUAL

	No. Personas	%
Heterosexual	53	98%
Lesbiana	1	2%
Gay	0	0%
Bisexual	0	0%
No informa	0	0
Prefiero no decirlo	2	2%
Total	54	100%

INDICADORES

Espacios programados: 27
Espacios realizados: 23
Porcentaje del avance: 85%

Participantes proyectados: 27
Participantes efectivos: 23
Porcentaje de asistencia: 85%

Aportes-recomendaciones
Solicitudes recibidas: 23
Aportes recomendaciones
Solicitudes incidentes: 23
Porcentaje de participación incidente: 100%

TEMAS TRATADOS DURANTE EL EJERCICIO

En los encuentros se abordaron los resultados deportivos correspondientes al año 2025 y se revisaron las necesidades proyectadas para el 2026, incluyendo aspectos técnico-administrativos y financieros. Asimismo, se analizaron las propuestas y la proyección de los eventos previstos para realizarse durante el próximo año, con el fin de contar con una visión integral de las prioridades y planes de cada federación

Dentro de las sustentaciones realizadas en cada una de las mesas de trabajo con las Federaciones del sistema Paralímpico se trataron los siguientes temas:

- Población y participación femenina.
- Estrategia deportiva desarrollada 2025.
- Porcentaje de eventos programados y desarrollados vigencia 2025.
- Cumplimiento de indicadores vigencia 2025.
- Iniciativa 2026 objetivos, estrategias, indicadores, Ciclo Paralímpico los Ángeles 2028.
- Calendario deportivo 2026.
- Proyección presupuestal 2026.
- Evaluación programas y personal Ministerio del Deporte.

OTROS ELEMENTOS A TENER EN CUENTA

N/A

FORTALEZAS EVIDENCIADAS

Mejor comprensión de las necesidades reales: El diálogo directo con las federaciones permitió obtener información detallada y actualizada sobre sus requerimientos, facilitando una planificación más ajustada a la realidad.

Fortalecimiento de la articulación institucional: Las reuniones generaron un espacio de comunicación fluida, permitiendo resolver dudas, aclarar observaciones y consolidar una relación más cercana y colaborativa con las federaciones.

Visión integral para la toma de decisiones: Al analizar resultados deportivos, proyecciones de eventos y necesidades técnico-administrativas y financieras, se logró una perspectiva completa que contribuye a una asignación de recursos más estratégica y eficiente.

ELEMENTOS POR MEJORAR

Se recomienda que, en el caso de las federaciones que gestionan ambos sectores, las reuniones se realicen por separado, con el fin de garantizar una revisión más específica y detallada de las necesidades de cada ámbito.

