

## Nodo Juegos Intercolegiados del Ministerio del Deporte

**Dependencia:** Grupo Interno de Trabajo Deporte Escolar  
**tipo de ejercicio de participación:** Control y rendición de cuentas  
**Ciclo de gestión:** evaluación y control participativo



### INFORMACIÓN GENERAL DEL EJERCICIO

**Fecha de inicio:** 3 de febrero 2025  
**Fecha final:** 18 de diciembre del 2025  
**Metodología:** encuestas y reuniones  
**Tipo de espacio:** Presencial y virtual  
**Canal de comunicación de la convocatoria:** Correos electrónicos y redes sociales  
**Articulación con los planes internos del Ministerio del Deporte:** plan de acción  
**Cobertura:** Nacional



### OBJETIVO DEL EJERCICIO DE PARTICIPACIÓN CIUDADANA

Promover el cuidado de lo público, la rendición de cuentas y el control social en el marco de los Juegos Intercolegiados Nacionales, a través de la vinculación del Ministerio de Educación Nacional, Secretarías de Educación Departamentales y municipales que permitan a la ciudadanía y demás sectores contribuir al proceso de formación integral de los estudiantes, deportistas en deportes y para deportes, en niños y jóvenes entre los 7 y 17 años y a la generación de oportunidades a través del deporte para el ejercicio de los derechos, la inclusión social, los hábitos y estilos de vida saludable y las competencias ciudadanas.

### DESCRIPCIÓN DE LAS ACTIVIDADES REALIZADAS

Con el fin de promover el cuidado de lo público, la rendición de cuentas y el control social durante la vigencia 2025 en el marco del Nodo de Juegos Intercolegiados Nacionales se desarrollan las siguientes actividades: 1. Aplicar encuesta virtual dirigida a docentes, entrenadores y deportistas con el fin de conocer las temáticas de interés para el proceso de rendición de cuentas. 2. Realizar encuentros virtuales/presenciales con las federaciones deportivas con el fin de habilitar un diálogo que permita reconocer el balance 2024 y proyecciones 2025 del programa Juegos Intercolegiados Nacionales. 3. Evaluar la norma reglamentaria del programa Juegos Intercolegiados Nacionales a través de una encuesta en línea, siendo esta la hoja de ruta para el desarrollo de las diferentes fases de los Juegos Intercolegiados Nacionales. 4. Crear un grupo de control social para cada regional compuesto por los representantes de los Entes Departamentales. 5. Al cierre de la fase internacional del programa realizar un encuentro virtual con los actores involucrados en los Juegos Intercolegiados Nacionales vigencia 2025, para dar a conocer la ejecución y resultados. 6. Generar una estrategia de comunicaciones enfocada en las temáticas de rendición de cuentas identificadas en la primera fase del nodo 7. Hacer seguimiento a la convocatoria y métricas de la estrategia de comunicaciones establecida para el proceso de rendición de cuentas del programa Juegos Intercolegiados Nacionales



### RECURSOS ECONÓMICOS Y HUMANOS

**Recursos económicos invertidos en el desarrollo del ejercicio:** \$ 0  
**Otros recursos o alianzas utilizadas en el desarrollo del ejercicio:** humanos y tecnológicos

### DATOS CLAVES

**Duración del evento:** 7 meses  
**Grupos de valor que participaron:** Entes deportivos departamentales, deportistas y docentes entrenadores  
**Número total de participantes:** 883  
**¿El ejercicio se hizo en una instancia de participación definida?:** no

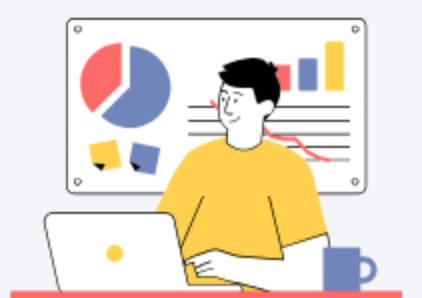

# Caracterización de los participantes

## ENFOQUE DIFERENCIAL Y ÉTNICO

	No. Personas	%
Pueblos Indígenas	0	0%
Negro (a), Mulato (a), Afrodescendiente	0	0%
Raizales	0	0%
Palenquero/a	0	0%
Comunidades Campesinas	0	0%
Gitano/a (Rrom)	0	0%
Ninguno	0	0%
No informa	883	100%
Prefiero no decirlo	0	0%
Total	883	100%

## PERSONAS CON DISCAPACIDAD

	No. Personas	%
Física	0	0%
Visual	0	0%
Auditiva	0	0%
Sordo ceguera	0	0%
Múltiple	0	0%
Intelectual	0	0%
Psicosocial	0	0 %
Ninguno	0	0%
No informa	883	100%
Prefiero no decirlo	0	0%
Total	883	100%

## CICLO VITAL

Grupos por rango de edad- años	No. Personas	%
Primera Infancia (0-5 años)	0	0%
Infancia (6-11 años)	0	0%
Adolescencia (12-17 años)	0	0%
Jóvenes (185-28 años)	0	0%
Adultos (29-59 años)	0	0%
Adultos mayores (60 o más)	0	0%
No informa	883	100%
Prefiero no decirlo	0	0%
Total	883	100%

## SEXO DE NACIMIENTO

	No. Personas	%
Mujer	146	17%
Hombre	488	55%
Intersexual	0	0%
No informa	0	0%
Prefiero no decirlo	249	28%
Total	883	100%

## ¿HA SIDO VÍCTIMA DE CONFLICTO ARMADO?

	No. Personas	%
Si	0	0%
No	0	0%
No informa	883	100%
Total	883	100%





# Caracterización de los participantes

## IDENTIDAD DE GÉNERO

	No. Personas	%
Femenino	0	0%
Masculino	0	0%
Transgénero	0	0%
No binario	0	0%
No informa	883	100%
Prefiero no decirlo	0	0%
<b>Total</b>	<b>883</b>	<b>100%</b>

## ORIENTACIÓN SEXUAL

	No. Personas	%
Heterosexual	0	0%
Lesbiana	0	0%
Gay	0	0%
Bisexual	0	0%
No informa	883	100%
Prefiero no decirlo	0	9%
<b>Total</b>	<b>883</b>	<b>100%</b>

## INDICADORES

**Espacios programados:** 20

**Espacios realizados:** 14

**Porcentaje del avance:** 70%

**Participantes proyectados:** 500

**Participantes efectivos:** 883

**Porcentaje de asistencia:** 177%

**Aportes-recomendaciones** 0

**Solicitudes recibidas:** 883

**Aportes recomendaciones** 0

**Solicitudes incidentes:** 883

**Porcentaje de participación incidente:** 100%

## TEMAS TRATADOS DURANTE EL EJERCICIO

Las encuestas y encuentros realizados en el marco del plan de trabajo del Nodo de Juegos Intercolegiados Nacionales se enfocan en la evaluación/socialización de la norma reglamentaria, reconocimiento de los temas de interés para el proceso de rendición de cuentas, socialización del cumplimiento de metas, objetivos e inversión del programa.

Las encuestas se diseñan y diligencian de forma virtual y se dirigen a los entes deportivos departamentales, deportistas o docentes entrenadores.

El grupo de control social se consolida con los integrantes designados por los entes departamentales y son convocados a un taller dirigido por el Departamento de Función Pública y a un encuentro con el equipo del Ministerio del Deporte.

La estrategia de comunicaciones se diseña a partir de los resultados de la encuesta enfocada en las temáticas de interés de rendición de cuentas, es validada con el GIT de Comunicaciones y socializada con los integrantes del grupo de control social.

## OTROS ELEMENTOS A TENER EN CUENTA

aún se encuentra en proceso de ejecución.

## FORTALEZAS EVIDENCIADAS

Articularse con los entes deportivos favorece la divulgación del programa, lo cual se ve reflejado en las inscripciones, métricas de redes de sociales (mecanismos de divulgación relevante para las características de nuestra población de interés).

Permitir que la comunidad deportiva en especial aquellos con poder de toma de decisiones hagan parte de los procesos de planeación favorece las condiciones de participación y el desarrollo durante las diferentes fases.

## ELEMENTOS POR MEJORAR

Para el registro de asistencia a reuniones virtuales y aplicación de encuestas detallar características poblacionales.

En el diseño del plan de trabajo del nodo, como mecanismo de participación y ampliación de la cobertura, se estableció la aplicación de diversas encuestas virtuales, proyectando que esta estrategia permitiría alcanzar un mayor impacto. Sin embargo, durante la implementación se evidenció que este tipo de herramienta no generó los resultados esperados, lo que ha afectado el cumplimiento de acciones interrelacionadas dentro del plan de trabajo.

