



Deporte

CONSULTA CIUDADANA

Encuesta sobre las Estrategias del Plan Nacional de Desarrollo 2022-2026 del sector deporte

Dependencia: Oficina Asesora de Planeación
tipo de ejercicio de participación: toma de decisiones
Ciclo de gestión: evaluación y control participativo



INFORMACIÓN GENERAL DEL EJERCICIO

Fecha de inicio: 27 de mayo de 2025
Fecha final: 16 de noviembre de 2025
Metodología: consulta ciudadana
Tipo de espacio: virtual
Canal de comunicación de la convocatoria: Página web y redes sociales
Articulación con los planes internos del Ministerio del Deporte: Plan Nacional de Desarrollo
Cobertura: nacional



OBJETIVO DEL EJERCICIO DE PARTICIPACIÓN CIUDADANA

Conocer la opinión de la ciudadanía acerca del impacto y el alcance de las estrategias del Plan Nacional de Desarrollo 2022-2026 en el sector deporte, dentro de su entorno inmediato (comunidad, institución educativa, municipio, barrio, entre otros).

DESCRIPCIÓN DE LAS ACTIVIDADES REALIZADAS

Se realizó encuesta sobre las Estrategias del Plan Nacional de Desarrollo 2022-2026 del sector Deporte y se publico en pagina web desde el 27 de mayo de 2025 hasta el 16 de noviembre de 2025 se diligenciaron 104 por parte de los organismos del Sistema Nacional del Deporte -SND y comunidad en general.



RECURSOS ECONÓMICOS Y HUMANOS

Recursos económicos invertidos en el desarrollo del ejercicio: \$ 0
Otros recursos o alianzas utilizadas en el desarrollo del ejercicio: humanos y tecnológicos

DATOS CLAVES

Duración del evento: 5 meses
Grupos de valor que participaron: Organismos del Sistema Nacional del Deporte-SNS y Ciudadanía en general.
Número total de participantes: 104
¿El ejercicio se hizo en una instancia de participación definida?: no

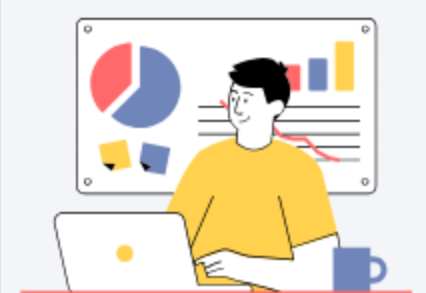

Caracterización de los participantes

ENFOQUE DIFERENCIAL Y ÉTNICO

	No. Personas	%
Pueblos Indígenas	0	0%
Negro (a), Mulato (a), Afrodescendiente	3	3%
Raizales	0	0%
Palenquero/a	0	0%
Comunidades Campesinas	1	1%
Gitano/a (Rrom)	1	1%
Ninguno	87	84%
No informa	0	0%
Prefiero no decirlo	12	12%
Total	104	100%

PERSONAS CON DISCAPACIDAD

	No. Personas	%
Física	1	1%
Visual	0	0%
Auditiva	0	0%
Sordo ceguera	0	0%
Múltiple	0	0%
Intelectual	0	0%
Psicosocial	1	1%
Ninguno	101	97%
No informa	0	0%
Prefiero no decirlo	1	1%
Total	104	100%

CICLO VITAL

Grupos por rango de edad- años	No. Personas	%
Primera Infancia (0-5 años)	0	0%
Infancia (6-11 años)	1	1%
Adolescencia (12-17 años)	0	0%
Jóvenes (18-28 años)	35	34%
Adultos (29-59 años)	61	59%
Adultos mayores (60 o más)	6	6%
No informa	0	0%
Prefiero no decirlo	1	1%
Total	104	100%

SEXO DE NACIMIENTO

	No. Personas	%
Mujer	17	16%
Hombre	87	84%
Intersexual	0	0
No informa	0	0
Prefiero no decirlo	0	0
Total	104	100%

¿HA SIDO VÍCTIMA DE CONFLICTO ARMADO?

	No. Personas	%
Si	6	6%
No	98	94%
No informa	0	0%
Total	104	100%



Caracterización de los participantes

IDENTIDAD DE GÉNERO

	No. Personas	%
Femenino	18	17%
Masculino	86	83%
Transgénero	0	0
No binario	0	0
No informa	0	0
Prefiero no decirlo	0	0
Total	104	100%

ORIENTACIÓN SEXUAL

	No. Personas	%
Heterosexual	99	95%
Lesbiana	0	0
Gay	2	2%
Bisexual	1	1%
No informa	0	0
Prefiero no decirlo	2	2%
Total	104	100%

INDICADORES

Espacios programados: 1

Espacios realizados: 1

Porcentaje del avance: 100%

Participantes proyectados: 500

Participantes efectivos: 104

Porcentaje de asistencia: 21%

Aportes-recomendaciones

Solicitudes recibidas: 104

Aportes recomendaciones

Solicitudes incidentes: 104

Porcentaje de participación incidente: 100%

TEMAS TRATADOS DURANTE EL EJERCICIO

Encuesta para conocer la opinión de la ciudadanía acerca del impacto y el alcance de las estrategias del Plan Nacional de Desarrollo 2022-2026 en el sector deporte, dentro de su entorno inmediato (comunidad, institución educativa, municipio, barrio, entre otros).

OTROS ELEMENTOS A TENER EN CUENTA

N/A

FORTALEZAS EVIDENCIADAS

De las observaciones recibidas se resalta que le 100% fue incidente.

ELEMENTOS POR MEJORAR

Mejorar la convocatoria

